



PREFEITURA MUNICIPAL DE PALMAS
SECRETARIA DE PLANEJAMENTO E GESTÃO

TERMO DE POSSE

Nos termos do art. 13 da Lei Complementar nº 008, de 16 de novembro de 1999, a Prefeitura Municipal de Palmas através de seu representante legal, investe em cargo público municipal o (a) servidor (a) abaixo qualificado no cargo e condições a seguir especificado.



Da Nomeação e Posse:

Decreto DECRETO	Data do Decreto: 22/07/2010	Data da Posse: 24/08/2010
Cargo Investido: PROFESSOR – PEDAGOGIA	Caráter: Efetivo (X) Comissão ()	
Secretaria: SECRETARIA MUNICIPAL DE EDUCAÇÃO		

Dados do Empossado

Nome Completo LEIDINALVA SILVA SANTOS						
Sexo Masculino () Feminino (X)	Data de Nascimento 21/04/1985	Estado Civil SOLTEIRA	C.P.F 812.523.152-87			
Nome da Mãe DINALVA DA CRUZ SILVA SANTOS						
Nome do Pai DOMINGOS BORGES DOS SANTOS						
PIS/PASEP 190.27021.33.6	Carteira de Identidade nº. 4777997	Órgão Expedidor SSP	UF PA	Data de Emissão 08/03/2001		
Naturalidade SANTANA DO ARAGUAIA – PA			Título 40839841325	Data de Emissão 26/04/2001	Zona 046	Seção 0059
Nacionalidade BRASILEIRA			Certificado Militar XXXXXXXXXX	Região XXXXXXXXXX		UF XXX
Grau de Instrução ENSINO SUPERIOR COMPLETO			Pós-Graduação XXXXXXXXXX			
Endereço Completo 712 S AL.09 LT.26/30 PLANO DIRETOR SUL CEP:77022-440			Telefone (63) 3214-4217/ 8125-0729			

Assinaturas

Empossado: 	Empossante:  Wesley Oliveira de Sousa Chefe de Gabinete Port Nº 018/09 de 08/05/2009
Servidor Responsável pela Posse:  Vanessa Lorena Amaral Rodrigues Matrícula: 36.587 Secretaria de Planejamento e Gestão	



Diário Oficial DO MUNICÍPIO DE PALMAS

ANO I Nº 85

PALMAS - TO, SEGUNDA-FEIRA, 26 DE JULHO DE 2010

SUMÁRIO

ATOS DO PODER EXECUTIVO	1
Secretaria Municipal de Governo	8
Secretaria Municipal de Planejamento e Gestão	8
Secretaria Municipal de Finanças	8

ATOS DO PODER EXECUTIVO

DECRETO DE 22 DE JULHO DE 2010

Nomeia candidatos aprovados no Concurso Público homologado através do Decreto nº 152, de 22 de julho de 2010, nos cargos que especifica.

O **PREFEITO DE PALMAS**, no uso da atribuição que lhe confere o art. 71, inciso III, da Lei Orgânica do Município, combinada com a Lei nº 1.445, de 14 de agosto de 2006, e consoante o que consta dos Processos nº 26753/10 e 26988/10, resolve

NOMEAR os candidatos relacionados nos Anexos I, II e III deste Decreto, para exercerem os cargos de Nível Fundamental (Incompleto), Médio e Superior, do quadro de pessoal da Secretaria Municipal da Educação, em caráter efetivo, a partir desta data, em virtude de habilitação em concurso público.

Palmas, aos 22 dias do mês de julho de 2010, 22º ano da criação de Palmas.

RAUL FILHO
Prefeito de Palmas

ANEXO I AO DECRETO DE 22 DE JULHO DE 2010.

NÍVEL FUNDAMENTAL (INCOMPLETO)

VAGAS DE PORTADORES DE NECESSIDADES ESPECIAIS

Agente Administrativo Educacional

Classificação	Nome
1	MARIA APARECIDA MENDES SILVA
2	RAPHAEL ARAUJO BENTES
3	NOEMI BISPO ARANTE
4	CEZAR AUGUSTO RIBEIRO DE SOUZA
5	ELIO CASTRO DA SILVA
6	KAMILA MATOS BARROSO
7	NOEL PEREIRA DO SANTOS
8	PATRICIA MENDES COSTA

VAGAS DE AMPLA CONCORRÊNCIA

Agente Administrativo Educacional

Classificação	Nome
1	GLAYDSON BATISTA BOTELHO
2	GERLAN CARLOS SILVA
3	GLENDA GRAMACHO DA SILVA

4	JULIANA BATISTA NUNES
5	JOSE RESPLANDE DA SILVA
6	WESLEY BANDEIRA PINHEIRO
7	RAIMUNDO NONATO ALVES VIDAL
8	DANILO PEREIRA PIRES
9	ELIASIBE FERREIRA ROSA
10	WAGNER BRITO DE ARAÚJO
11	DONIZETE DA SILVA ALMEIDA
12	ANA CAROLINE CASTRO BARBOSA
13	CELIO CUNHA SANTOS
14	ELIOMAR RIBEIRO MARTINS
15	JAIRO PEREIRA BRITO
16	EDVALDO MACHADO DA SILVEIRA
17	CLEONICE DE SOUZA D'ABADIA
18	ODILON ANDRADE FILHO
19	LUANA RAQUEL COSTA PORTO
20	DANNIELY ROSA DE SOUZA
21	ELVIRA MARIA ALVES DA LUZ
22	WANESSA CARDOSO BERNARDES
23	MATEUS HENRIQUE CRUZ MOREIRA
24	EUGENIO JOSE GIOPPO NUNES
25	MARCIA ALVES DA LUZ
26	ERICE KATRINNY SOARES ALVES
27	ROBERTO FERREIRA PINHEIRO
28	MARCELO OLIVEIRA DE FRANÇA
29	NARA LYGIA SILVA TEIXEIRA
30	ANIZIO DE ARAUJO COSTA NETO
31	REJANE SILVA SOUSA
32	EDGARD OLIVEIRA DOS SANTOS
33	GEOVANA PEREIRA DA SILVA
34	WALBER MOURA GOMES
35	TATIANE FERREIRA DE SOUZA
36	MARIA LÚCIA DA COSTA
37	OSMAN RIBEIRO CORADO
38	ALIANE ANDREIA SOARES DE OLIVEIRA TORRES
39	BELSAZAR DA SILVA FROTA
40	VILMAR OLIVEIRA SOUSA
41	ELZIVAN DE ARAÚJO MARTINS
42	GARDÊNIA DIAS DOS SANTOS
43	WAGNO BARBOSA DE OLIVEIRA
44	SANSÃO JOSE BOTELHO JUNIOR
45	FERNANDO SOUZA DE AZEVEDO
46	JOSÉ IVAN ALVES BARROS
47	ALDNEY MOREIRA SOUSA
48	ADRIANO XAVIER DE OLIVEIRA
49	ANA OLGA PEREIRA DA CRUZ
50	ANYKELLY SILVA NONATO
51	SAMUEL SOARES DE ALMEIDA
52	VALERIA COSTA TAVARES
53	FRANCINEURA DE LIMA MILHOMEM
54	JANAINÉ VIRGINIA NOLETO
55	GERALDO BORGES NOGUEIRA
56	EDINALDO PEREIRA ARAUJO
57	JOÃO MARTINS DOS SANTOS FILHO
58	CARLA RAFAELA RODRIGUES DOS SANTOS
59	CLAUDIO BAIA PEREIRA
60	BELZINEIDE RIBEIRO RAMOS
61	YGUARAN RODRIGUES REIS
62	NAYARA GUALBERTO CARDOSO
63	CRISTIANE TELLES DE SOUZA RIBEIRO
64	WELDON SILVA DE CASTRO
65	RICARDO CUNHA DOS SANTOS
66	EDUARDO DA CONCEICAO
67	MARIA EKE DE OLIVEIRA
68	HOSANIAS DA SILVA ROSA
69	LEANI RODRIGUES MACIEL



Assinado de forma digital por PALMAS PREFEITURA MUNICIPAL
DN: cn=PALMAS PREFEITURA MUNICIPAL, c=BR, h=PALMAS,
st=TO, o=ICP-Brasil, ou=Autoridade Certificadora SERPROACF
Motivo: Sou o autor deste documento
Localização: Palmas - Tocantins
Dados: 2010.07.26 11:20:34 -03'00'

Documento assinado digitalmente conforme MP nº 2.200-2 de 24/08/2001, que institui a Infraestrutura de Chaves Públicas Brasileira - ICP-Brasil.

6 DORCILENE CAVALCANTE GOMES

Professor - Língua Portuguesa

Classificação	Nome
1	GILVÂNIA ROSA DE SOUZA
2	JULIANA CRISTINA DE SOUZA CORRÊA
3	ANA LÚCIA PETROCIONE JARDIM
4	RUTH RIBEIRO MARTINS
5	GEANE JOSÉ DA SILVEIRA
6	WANDERLEY FERNANDES DA CRUZ
7	RENATA FERREIRA RIOS
8	IANE DIAS DE OLIVEIRA
9	LUCIANA DE SOUSA MIRANDA GOMES
10	LÍZIA DE OLIVEIRA CARVALHO

Professor - Matemática

Classificação	Nome
1	RAPHAEL MARTINEZ ELEUTERIO DA SILVA
2	LEVINDO FELÍCIO DE OLIVEIRA JÚNIOR
3	WELITON DE FARIAS NASCIMENTO
4	RAPHAEL CANDIDO ALVES
5	LEANDRO ALVES MAIA
6	BRUNO PEREIRA MARTES
7	GRAZIELA BALDESSAR POLLA
8	VALTER FRANCISCO DE ALMEIDA
9	MICHELE CRISTIANE DIEI RAMBO
10	WALTER VALENTINO DA CRUZ

Professor - Música - Composição

Classificação	Nome
1	BRUNO BARRETO AMORIM

Professor - Música - Violoncelo

Classificação	Nome
1	ALEXANDRE GONTIJO CAIXETA

Professor - Orientação Educacional

Classificação	Nome
1	JANSLE FERREIRA DE ARAÚJO
2	CLÁUDIA ALCÂNTARA PREGO DE ARAÚJO
3	SANDRA LEPESQUEUR TORRES BRANQUINHO
4	ROSIMARIA RODRIGUES MELO CARDOSO
5	LUCINEIDE MARIA LIMA DE HOLANDA
6	JOÃO DA SILVA PINTO
7	FRANCISCA ELIZABETH MELO DA CUNHA

Professor - Pedagogia

Classificação	Nome
1	LUZANI CARDOSO BARROS
2	JERRI CRISTIANO TOMM
3	ISAMAR RODRIGUES SILVA ITO
4	DANIELLY DE CASTRO SOARES
5	ELIANE MITTELSTAD MARTINS DE SOUZA
6	HELENARA SOARES SANTOS
7	DERLI RODRIGUES DA SILVA PIOVESAN
8	MARILIA JESUS DE OLIVEIRA
9	JANUÁRIO NETO PEREIRA
10	ANGELA MARCIA DE MOURA TEODORO
11	ELIANE RODRIGUES DE SOUZA
12	ELACYNEIVA RODRIGUES ALBUQUERQUE DA CRUZ
13	PAULO CARVALHO
14	MARIA CAROLINA TENORIO DE SOUZA LEAO
15	LUZANIA BARBOSA DOS REIS
16	SUSIE NASCIMENTO REGO SOARES CORADO
17	ANDRÉIA MARINHO DOS REIS
18	RUTLÉIA RIBEIRO DE SOUZA
19	EVELYN DA SILVA SANTOS
20	ONEIDA CRISTINA GOMES BARCELOS IRIGON

21	DENISE COSTA CARDOSO
22	MAGNO AURELIO GUEDES NASCIMENTO
23	VALDERICE DAMOTA REIS MARTINS
24	DINÉA WOLNEY COSTA MATHEWS
25	NILVANE SOUSA FERREIRA AGUIAR
26	MARINEIDE FERREIRA DA SILVA GONÇALVES
27	WALDELIZ PEREIRA LIMA BRITO
28	DARLEY CELESTINO DE JESUS
29	NIVEA LIMAS DUARTE DE ALMEIDA
30	RITA DI CÁSSIA BELLA BARTOK MARQUES ARANTES
31	LUCIENE SANTANA DE SOUZA
32	MARIA DE JESUS PINTO DOS SANTOS
33	BENTO PEREIRA LIMA
34	GENESIO ALVES DO NASCIMENTO FILHO
35	MARCILENE RODRIGUES GODOY
36	JOSELIO CHAGAS LIMA
37	GEANE SANTANA ROCHA QUIXABEIRA
38	KÉSIA SILVA BRITO FREIRE BRAZ
39	ALESSANDRA ROSA FERREIRA
40	JOICE EURI MUZY FONSECA
41	MÔNICA ANGELINA DOS SANTOS MARTINS
42	MARCILEY BATISTA DA SILVA
43	MARIA DAS NEVES BATISTA DO NASCIMENTO
44	VALESTON CARDOSO TAVARES
45	LEILIANE DOS SANTOS RODRIGUES
46	QUELCILENE BORGES DOS SANTOS BENTO
47	MARILISA LOUREIRO POSSANI BENINNI
48	GOIACI BORGES DE CARVALHO COSTA
49	ADAIRES RODRIGUES DE SOUSA
50	FATIMA APARECIDA BORGES ALVES
51	LINDOMAR SANTOS
52	REJANE MARTINS DE MORAIS COSTA
53	SANDRA CORADO GLÓRIA RAMOS
54	WESLENY CIRQUEIRA CAVALCANTE SOARES
55	HELENICE BATISTA VENINO
56	EDVALDO LUZ TEIXEIRA
57	WESLAYNY VIEIRA GOES
58	AMILTON JUN IOR DA SILVA
59	MARIA DO SOCORRO CHAVES FERNANDES RABELO
60	IRAMAR HELENA FREITAS ARANTES VIEIRA BARROS
61	LUZIA DOS SANTOS COSTA
62	ADRIANA MARIA BATISTA AMORIM
63	KELYANNE TEIXEIRA REINALDO SOUZA
64	NAYJLA LANE RAMOS GONÇALVES
65	LUCIANA PAIXAO DA SILVA
66	VIVIANE WERMUTH FIGUERAS
67	ANDSON JOSÉ DA SILVA OLIVEIRA
68	MAIRO CANDIDO RODRIGUES
69	DIVINA MÁRCIA B. PINHEIRO VASCONCELOS
70	SÔNIA EDUARDO DE MORAIS
71	MARIA DO PERPETUO SOCORRO DA SILVA FREIRE
72	MARLON SANTOS DE OLIVEIRA BRITO
73	SUELY DA CONCEIÇÃO BARBOSA VILHENA
74	HELBER ALVES SOARES
75	MARIA EVANY RODRIGUES DOS SANTOS
76	MYRLA BEZERRA DE OLIVEIRA
77	FABIANA RODRIGUES DE SOUZA MARTINS
78	JULIANA LOPES DA SILVA
79	MARILENE CAMPELO COELHO CARVALHO
80	MARIA ELI SILVA PEREIRA
81	CIRLENE BENVINDO DE SOUZA
82	LUZINEIDE PEREIRA LIMA MACHADO
83	MADALENA BORBA DE MIRANDA AGUIAR
84	CÁRITAS GOMES DE OLIVEIRA ALMEIDA
85	ELIZANIA QUELHA DE ALMEIDA RODRIGUES
86	GLEIVA GIUVANNUCCI ALVES
87	LEANDRO DE SOUZA VIEIRA
88	ELIZABETH AGUIAR ARAÚJO OLIVEIRA
89	LEIDINALVA SILVA SANTOS
90	RENATA LIMA COSTA MATOS
91	LUANA CRISTINA SANTOS DA SILVA
92	ROMILDA CARDOSO DE AGUIAR
93	REGINA ALVES BARROS
94	ANDREIA BRITO BARROSO
95	LUDMILLA ESTANISLAU AGUIAR CARNEIRO
96	MARIA SANTANA FERREIRA DOS SANTOS MILHOMEM
97	EVANILÇA RIBEIRO PINTO OLIVEIRA

RECEBEMOS

03/09/10
Opmeos

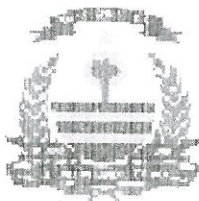

Prefeitura Municipal de Palmas
Secretaria Municipal da Educação

DECLARAÇÃO DE INÍCIO DE ATIVIDADE

(CONCURSADA-2010)

38055

Declaro, para fins de comprovação e inclusão em Folha de Pagamento junto à Secretaria de Planejamento e Gestão, que o(a) servidor(a) abaixo qualificado(a) entrou em pleno exercício de suas funções.

Nome: Leidinalva Silva Santos	C.P.F: 812.523.152-87
Cargo: P II 40- Pedagogia	Função: Professora de Educação Infantil
Órgão: Secretaria Municipal da Educação	Data do Exercício: 26/08/2010
Descrição do Setor de Lotação: CMEI- Matheus Henrique	Código do Setor: 29.03.12.00
Dotação Orçamentária 03.2900.12.365.0069.2393	Centro de Custo de Contabilização (Fundeb 60) código: 29.23.93.03

Palmas, 03 de setembro de 2010.

Marília do Socorro  Mascarenhas

Diretora de Organização Escolar

Clésia M. Vieira dos Santos
Mat.: 32959
Secretaria M. Planejamento e Gestão

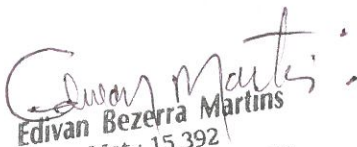
Edivan Bezerra Martins
Mat.: 15.392
Secretaria M. de Planejamento
15/09/2010



PREFEITURA MUNICIPAL DE PALMAS
SECRETARIA DE PLANEJAMENTO E GESTÃO

DECLARAÇÃO QUANTO AO EXERCÍCIO OU NÃO DE OUTRO CARGO, EMPREGO OU FUNÇÃO PÚBLICA.

Declaro, junto ao município de Palmas - Tocantins, com base no que dispõe o § 2º, do art. 13, da Lei Complementar nº. 008/99, de 16 de novembro de 1999, Estatuto dos Servidores Públicos da Administração Direta e Indireta dos Poderes do Município de Palmas, sob pena de responsabilidade, que:

() Não exerço, nem me encontro em disponibilidade, em gozo de aposentadoria, em licença para tratar de interesse particular ou suspensão contratual, nem ocupo nenhum outro cargo, emprego ou função pública neste Estado ou nos seus Municípios, na União, no Distrito Federal, em outro Estado da Federação ou seus Municípios, abrangendo a Administração Direta e Indireta.

() Exerço cargo, emprego ou função pública; Encontro-me em disponibilidade, em gozo de aposentadoria, em licença para tratar de interesse particular ou suspensão contratual no cargo, emprego ou função pública mencionados abaixo:

Cargo/Emprego/Função	Órgão	Município	Carga Horária (semanal)	Turno

Palmas, 20 / 08 / 10

Luizivalva Silva Santos

Assinatura por extenso

CERTIDÃO DE NASCIMENTO

CERTIFICO que do livro A n. 19 Fis. 280 Sob o n. 6.240
 consta o registro do nascimento de: LEIDINALVA SILVA SANTOS
 ocorrido aos: 21 / 04 / 1985, em Barreira dos Campos,
 Neste Município. às 06:30 hs. de sexo Feminino
 Filho de: Domingos Borges dos Santos
 Nascido aos: _____
 e de: Dinalva da Cruz Silva Santos
 Nascida aos: _____
 Com as profissões de: Professor e do Lar
 Naturais de: Para

Casados em Este Cartorio
 Residentes em Este Municipio
 Avós paternos: Miguel Lopes dos Santos e Raimunda Borges da Silva Santos
 Avós maternos: Antonio Alves da Silva e Joana Corrente da Cruz
 Foi declarante O Pai da Registrando
 E testemunhas: as constantes do termo

Obs: Feito o registro em: 05 / 07 / 1985

O referido é verdade e dou fé
Santana do Araguaia, 05 / Julho / 1985.

Maria do Socorro E. Vaido
 O Oficial do Reg. Civil
 Escrevente-Juramentada



2º TABELIONATO DE NOTAS DE PALMAS/TO
 Segramor, Angela Piccoli - Tabella (63) 3216-7200 3215-2272
 104 Sul, Av. NS 02, conjunto 03, lote 01, Palmas/TO

AUTENTICAÇÃO
 Confere com o original a mim apresentado. Dou fé.
 Palmas/TO 05 de julho de 2010 482980

Em Teste da verdade.
 Fernanda Alencar Messias Laskoski
 Escrevente
 "Valido somente com o Selo de Fiscalização"
 E-mail: R\$1.30



EM BRANCO

REGISTRO GERAL 4777997 DATA DE EXPEDICAO 08/03/2001
 NOME LEIDINALVA SILVA SANTOS
 RELACAO DOMINGOS BORGES DOS SANTOS
 DINALVA DA CRUZ SILVA SANTOS
 NATURALIDADE SANTANA ARAGUAIA PA DATA DE NASCIMENTO 21/04/1985
 DOC. ORIENTA C.NASC-SANTANA ARAGUAIA PA
 NUM:6240 LIV:19 FOL:280
 022

REPUBLICA FEDERATIVA DO BRASIL
 GOVERNO DO ESTADO DO PARA
 POLICIA CIVIL
 INSTITUTO DE IDENTIFICACAO
 LEIDINALVA SILVA SANTOS
 CARTEIRA DE IDENTIDADE

Cartão de uso pessoal e intransferível.
 Deve ser apresentado junto com um documento de identidade.
 Emissão Julho/2002
 CORREIOS
 www.correios.com.br

MINISTÉRIO DA FAZENDA
 Secretaria da Receita Federal
CPF
 Cadastro de Pessoas Físicas
 Número de Inscrição
812.523.152-87
 Nome
LEIDINALVA SILVA SANTOS
 Nascimento
21/04/1985

2º TABELIONATO DE NOTAS DE PALMAS/TO
 Sagramor Angela Piccoli - Tabeliã (63) 3216-7200 3215-2272
 104 Sul, Av. NS 02, conjunto 03, lote 01, sala 01, Palmas/TO

AUTENTICAÇÃO

Confere com o original a mim apresentado. Dou fé.
 Palmas/TO 05 de julho de 2010. 48297F

Em Teste da verdade.
 Fernanda Alencar Messias Laskoski
 escrevente

Emol: R\$1,30

SELO DE FISCALIZAÇÃO
 Estado do Tocantins
AUTENTICAÇÃO
 FUNCILVIL
 Lei Nº 2011/08
AUB 585802

2º TABELIONATO DE NOTAS DE PALMAS/TO
 Sagramor Angela Piccoli - Tabeliã (63) 3216-7200 3215-2272
 104 Sul, Av. NS 02, conjunto 03, lote 01, sala 01, Palmas/TO

AUTENTICAÇÃO

Confere com o original a mim apresentado. Dou fé.
 Palmas/TO 05 de julho de 2010. 482974

Em Teste da verdade.
 Fernanda Alencar Messias Laskoski
 escrevente

Emol: R\$1,30

SELO DE FISCALIZAÇÃO
 Estado do Tocantins
AUTENTICAÇÃO
 FUNCILVIL
 Lei Nº 2011/08
AUB 585803

COMPROVANTE DE VOTAÇÃO - ELEIÇÕES MUNICIPAIS
1º TURNO - 05/10/2008
LEIDINALVA SILVA SANTOS
 Inscrição: 0408 3984 1325
 NASC: 21/04/1985 ZONA: 0046 SEÇÃO: 0059

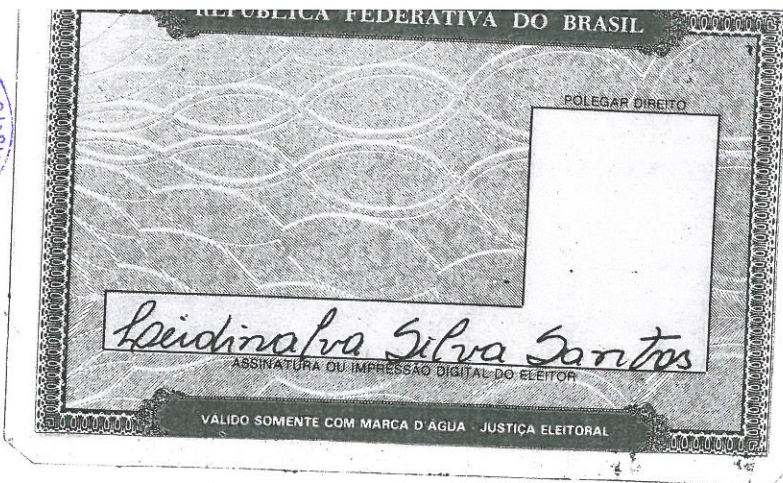

2º TABELIONATO DE NOTAS DE PALMAS/TO
 Sagamor Angela Piccoli - Tabeliã (63) 3216-7200 3215-2272
 104 Sul, Av. NS 02, conjunto 03, lote 01, sala 01, Palmas/TO

AUTENTICAÇÃO

Confere com o original a mim apresentado. Dou fé.
 Palmas/TO, 05 de julho de 2010, 48297F

Em Teste da verdade,
 Fernanda Alencar Messias Laskoski
 escrevente

Emol: R\$1,30

"Válido somente com o Selo de Fiscalização"



2º TABELIONATO DE NOTAS DE PALMAS/TO
 Sagamor Angela Piccoli - Tabeliã (63) 3216-7200 3215-2272
 104 Sul, Av. NS 02, conjunto 03, lote 01, sala 01, Palmas/TO

AUTENTICAÇÃO

Confere com o original a mim apresentado. Dou fé.
 Palmas/TO, 05 de julho de 2010, 48297F

Em Teste da verdade,
 Fernanda Alencar Messias Laskoski
 escrevente

Emol: R\$1,30

"Válido somente com o Selo de Fiscalização"





JUSTIÇA ELEITORAL
46ª ZONA ELEITORAL DE SANTANA DO ARAGUAIA - PA
AV JOSÉ MENDONÇA QUADRA 15 LOTE 81 Telefone 94 3431 1008

Certidão



Certifico que, de acordo com os assentamentos do Cadastro Eleitoral e com o que dispõe a Res.-TSE nº 21.823/2004, o eleitor abaixo qualificado está quite com a Justiça Eleitoral na presente data .

Eleitor: LEIDINALVA SILVA SANTOS
Inscrição: 040839841325 Zona: 46 Seção: 59
Município: 5339 - SANTANA DO ARAGUAIA UF: PA
Data de nascimento: 21/04/1985 Domiciliado desde: 26/04/2001
Filiação: DINALVA BORGES DOS SANTOS
 DOMINGOS BORGES DOS SANTOS
Ocupação declarada pelo eleitor:
ESTUDANTE, BOLSISTA, ESTAGIÁRIO E ASSEMELHADOS
Endereço: RUA JOAO VILELA N 57 BAIRRO TREZE CASAS
CEP: 68560000 Telefone:

Em 9 de agosto de 2010.

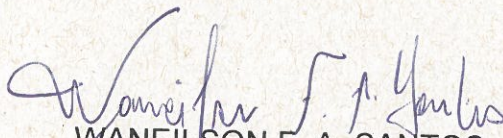
WANEILSON F. A. SANTOS
AUXILIAR JUDICIARIO

Res.-TSE nº 21.823/2004:

"O conceito de quitação eleitoral reúne a plenitude do gozo dos direitos políticos, o regular exercício do voto, salvo quando facultativo, o atendimento a convocações da Justiça Eleitoral para auxiliar os trabalhos relativos ao pleito, a inexistência de multas aplicadas, em caráter definitivo, pela Justiça Eleitoral e não remetidas, excetuadas as anistias legais, e a regular prestação de contas de campanha eleitoral, quando se tratar de candidatos."

A plenitude do gozo de direitos políticos decorre da inoccorrência de perda de nacionalidade; cancelamento de naturalização por sentença transitada em julgado; interdição por incapacidade civil absoluta; condenação criminal transitada em julgado, enquanto durarem seus efeitos; recusa de cumprir obrigação a todos imposta ou prestação alternativa; condenação por improbidade administrativa; conscrição; inelegibilidade; e opção, em Portugal, pelo estatuto da igualdade.



República Federativa do Brasil
Ministério da Educação e do Desporto
Universidade do Estado do Pará

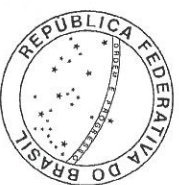

O Reitor da Universidade do Estado do Pará, no uso de suas atribuições e tendo em vista a conclusão do curso de PEDAGOGIA em vinte e um de setembro de dois mil e seis, confere o título de **LICENCIADO PLENO EM PEDAGOGIA a LEIDINALVA SILVA SANTOS**, portador(a) da carteira de identidade n.º 4777997 SSP/PA, nascido(a) em 21/04/1985 natural do PARÁ e outorga-lhe o presente Diploma, a fim de que possa gozar de todos os direitos e prerrogativas legais.

Belém, 21 de setembro de 2006.

Fernando Antônio Colares Palácios
Reitor

Leidinalva Silva Santos
Diplomado(a)

Rosa Maria Barroso de Almeida
Diretora de Controle Acadêmico





Matrícula: 02101029 Curso: Licenciatura Plena em Pedagogia
 Nome: **LEIDINALVA SILVA SANTOS**
 Rec. Curso: Port. minist. MEC nº1.841 de 08/10/91 p-DOU de 09/10/91
 Colação de Grau : 21/09/2006 Título obtido : Licenciado Pleno em Pedagogia
 Dt.Nasc.: 21/04/1985 Nacionalidade: BRASILEIRA Naturalidade: Pará
 Filiação: DOMINGOS BORGES DOS SANTOS DINALVA CRUZ SILVA SANTOS
 Identidade: 4777997 Org.Exp.: SSP
 Dados do Vestibular: Pontos 71 Classificação:

Período	Disciplina	Código	S / B	CHT	CR	Conceito	Situação
2002 /1	PRÁTICA PEDAGÓGICA I	DEDG0613	1 /0	80	2	8,0	Aprovado
2002 /1	NÚCLEO DE ESTUDOS AVANÇADOS -NAE I	DEDG0614	1 /0	40	1		Creditado
2002 /1	FILOSOFIA DA EDUCAÇÃO I	DFCS0213	1 /0	120	6	9,4	Aprovado
2002 /1	SOCIOLOGIA DA EDUCAÇÃO I	DFCS0317	1 /0	120	6	9,8	Aprovado
2002 /1	CIÊNCIAS POLÍTICAS, EDUCAÇÃO E SOCIEDADE	DFCS0414	1 /0	80	4	9,0	Aprovado
2002 /1	FUNDAMENTOS ECONÔMICOS APLICADOS À EDUCAÇÃO	DFCS0415	1 /0	80	4	9,5	Aprovado
2002 /1	HISTÓRIA DA EDUCAÇÃO	DFCS0416	1 /0	120	5	9,0	Aprovado
2002 /1	METODOLOGIA E TÉCNICA CIENTÍFICA	DFCS0522	1 /0	80	4	8,4	Aprovado
2002 /1	LINGUAGEM E HERMENEUTICA	DLT0210	1 /0	80	4	9,5	Aprovado
2002 /1	PSICOLOGIA DA EDUCAÇÃO I	DPSI0207	1 /0	80	4	8,8	Aprovado
2003 /1	TÓPICOS ESPECIAIS EM BIOLOGIA DA EDUCAÇÃO	DCNA0111	2 /0	80	3	9,5	Aprovado
2003 /1	PRÁTICA PEDAGÓGICA II	DEDG0615	2 /0	80	2	9,0	Aprovado
2003 /1	NÚCLEO DE ESTUDOS AVANÇADOS - NEA II	DEDG0616	2 /0	40	1		Creditado
2003 /1	FUNDAMENTOS DA EDUCAÇÃO ESPECIAL	DEES0108	2 /0	120	5	10,0	Aprovado
2003 /1	POLÍTICA EDUCACIONAL BRASILEIRA	DEES0402	2 /0	80	3	8,5	Aprovado
2003 /1	FILOSOFIA DA EDUCAÇÃO II	DFCS0214	2 /0	80	3	10,0	Aprovado
2003 /1	SOCIOLOGIA DA EDUCAÇÃO II	DFCS0319	2 /0	80	3	9,0	Aprovado
2003 /1	PESQUISA EDUCACIONAL	DFCS0524	2 /0	80	3	8,5	Aprovado
2003 /1	ORIENTAÇÃO, TRABALHO DE PESQUISA (TCC)	DFCS0526	2 /0	40	1	9,0	Aprovado
2003 /1	CORPOREIDADE E CIDADANIA	DGAC1001	2 /0	60	2	9,5	Aprovado
2003 /1	PSICOLOGIA DA EDUCAÇÃO II	DPSI0209	2 /0	80	3	10,0	Aprovado
2004 /1	DIDÁTICA	DEDG0207	3 /0	120	5	9,0	Aprovado
2004 /1	PRÁTICA PEDAGÓGICA - III	DEDG0619	3 /0	80	2	10,0	Aprovado
2004 /1	NÚCLEO DE ESTUDOS AVANÇADOS - NEA III	DEDG0620	3 /0	40	1		Creditado
2004 /1	EDUCAÇÃO INFANTIL NO CONTEXTO BRASILEIRO	DEDG0701	3 /0	80	3	9,0	Aprovado
2004 /1	METODOLOGIA DE ENSINO APLICADA A EDUCAÇÃO ESPECIAL I	DEES0109	3 /0	120	5	10,0	Aprovado
2004 /1	TEORIA E INVESTIGAÇÃO DO CURRÍCULO	DEES0205	3 /0	80	3	9,0	Aprovado
2004 /1	ORGANIZAÇÃO DO TRABALHO PEDAGÓGICO	DEES0317	3 /0	120	5	9,5	Aprovado
2004 /1	ORIENTAÇÃO, TRABALHO DE PESQUISA - TCC II	DFCS0528	3 /0	40	1	9,0	Aprovado
2004 /1	ESTATÍSTICA APLICADA A EDUCAÇÃO	DMEI0513	3 /0	80	3	10,0	Aprovado
2005 /1	METODOLOGIA DE ENSINO, EDUCAÇÃO POPULAR	DEDG0403	4 /0	80	3	9,0	Aprovado
2005 /1	METODOLOGIA DE ENSINO, EDUCAÇÃO À DISTÂNCIA E CONTINUADA	DEDG0404	4 /0	80	3	8,5	Aprovado
2005 /1	PRÁTICA PEDAGÓGICA IV	DEDG0621	4 /0	120	3	10,0	Aprovado
2005 /1	NÚCLEO DE ESTUDOS AVANÇADOS - NEA IV	DEDG0622	4 /0	40	1		Creditado
2005 /1	METODOLOGIA DO ENSINO APLICADA À EDUCAÇÃO ESPECIAL II	DEES0110	4 /0	80	3	10,0	Aprovado
2005 /1	PLANEJAMENTO, AVALIAÇÃO EDUCACIONAL	DEES0206	4 /0	120	5	9,5	Aprovado
2005 /1	GESTÃO EDUCACIONAL	DEES0401	4 /0	80	3	9,5	Aprovado
2005 /1	ORIENTAÇÃO, TRABALHO DE PESQUISA - TCC III	DFCS0532	4 /0	80	2	10,0	Aprovado
2005 /1	LINGUAGENS ESPECIAIS E COMUNICAÇÃO HUMANA	DLT0211	4 /0	80	3	8,5	Aprovado
2005 /1	PSICOLOGIA INSTITUCIONAL	DPSI0311	4 /0	80	3	10,0	Aprovado



Legenda: S/B- Série/Bloco CHT - Carga Horária Total CR-Créditos ** VÁLIDO SOMENTE SE AUTENTICADO PELO SERCA / UEPA **

Matrícula: 02101029
Nome: **LEIDINALVA SILVA SANTOS**
Rec. Curso: Port. minist. MEC nº1.841 de 08/10/91 p-DOU de 09/10/91
Colaço de Grau : 21/09/2006
Curso: Licenciatura Plena em Pedagogia
Título obtido : Licenciado Pleno em Pedagogia

Dt.Nasc.: 21/04/1985 Nacionalidade: BRASILEIRA Naturalidade: Pará Município: SANTANA DO ARAGUAIA
Filiação: DOMINGOS BORGES DOS SANTOS DINALVA CRUZ SILVA SANTOS
Identidade: 4777997 Org.Exp.: SSP
Dados do Vestibular:
Pontos 71 Classificação:

Período	Disciplina	Código	S / B	CHT	CR	Conceito	Situação
TOTAIS	CH Total: 3300 CR total: 126	CH Cursada: 3300 CR Cursados: 126					

Obs.:

Rosa Mª B. de Almeida
Dir. de Controle Acadêmico
DCA / UEPA

Lenides dos Santos
Coordenadora do Núcleo
de Controle Acadêmico
Campus I



2º TABELIONATO DE NOTAS DE PALMAS/TO

Sagamor Angela Piccoli - Tabellã ☎ (63) 3216-7200 3215-2272
104 Sul, Av. NS 02, conjunto 03, lote 01, sala 01, Palmas/TO

AUTENTICAÇÃO

Confere com o original a mim apresentado. Dou fé.

Palmas/TO, 05 de julho de 2010. 48297F

Em Teste da verdade.

Fernanda Alencar Messias Laskoski

Emol: R\$1,30

Escrevente

valdo somente com o Selo de Fiscalização"



Legenda: S/B- Série/Bloco CHT - Carga Horária Total CR-Créditos ** VÁLIDO SOMENTE SE AUTENTICADO PELO SERCA / UEPA **

UNIVERSIDADE DO ESTADO DO PARÁ

Rua do Una, 156, Telégrafo - 66.113-000 - Fone: 3244-5177 - uepa@prodepa.gov.br

Curso de PEDAGOGIA
Reconhecido Pela Portaria Ministerial – MEC n.º 1.841 de 08/10
de 1991.
Publicado no DOU em 09/10/91

Universidade do Estado do Pará
Diretoria de Controle Acadêmico – DCA
APOSTILA

O diplomado concluiu nesta Universidade a habilitação para a docência nas quatro primeiras séries do ensino fundamental na modalidade de Educação de Jovens e Adultos e em classes comuns dessas séries com alunos que apresentam necessidades educacionais especiais. Capacitado para o exercício das funções de Gestão, Planejamento e Avaliação Institucional.

Coleu Grau em 21/09/2006.
 Em 21/09/2006.

[Assinatura]
 Diretoria do DCA
 Universidade do Estado do Pará

APOSTILA AVERBADA
 Em 21/09/2006.

[Assinatura]
 Coord. de Registro e Expedição



MEC – UNIVERSIDADE DO ESTADO DO PARÁ

Diploma registrado sob n.º 043
 Livro n.º 1 PEDAG/RED. fls. 043 em 21 de setembro
 de 2006.
 Processo n.º 04872/2006, de acordo com a Lei
 9394/96 de 20.12.96.

[Assinatura]
Raimunda Célia Duarte Gonçalves
 Coordenação de Registro e Expedição

2º TABELIONATO DE NOTAS DE PALMAS/TO
 Sagranor Angela Piccoli - Tabeliã (63) 3216-7200 - 3215-2872
 104 Sul, Av. NS 02, conjunto 03, lote 01, sala 01, Palmas/TO

AUTENTICAÇÃO

Confere com o original a mim apresentado. Dou fé.
 Palmas/TO, 05 de julho de 2010. 48297F

Em Teu Nome
 Fernand Alencar Messias Laskowski da verdade
 Escrevente
 Emol: R\$1,30

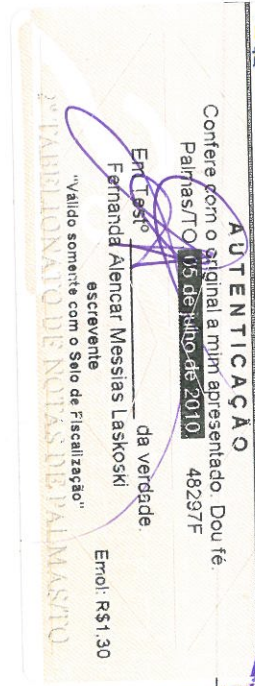

015737

020
 033
 033



TRIBUNAL DE CONTAS DO ESTADO DO TOCANTINS

A(s) assinatura(s) abaixo garante(m) a autenticidade/validade deste documento.

EDIMILSON LACERDA LOPES

Cargo: COORDENADOR(A) - Matrícula: 236373

Código de Autenticação: 3e7a45b7c0426682ac8bbae5151e1c09 - 09/08/2018 15:03:51